

[Webinaire ISS & ESE] Accès à la pratique d'activités physique et sportive : quel liens avec les ISS ?

Santé-Environnement

Mots clés

[inégalités sociales de santé](#)

Ce webinaire a été le second d'une série de 5 webinaires organisés dans le cadre des [Rencontres Régionales « ISS et ESE »](#) mises en place par le [R²ESE Occitanie](#).

Résumé :

Pauline GINESTET, Correspondante départementale sport santé bien-être au CDOS du Tarn et Benjamin LARRAS, Chargé d'étude à l'observatoire national de l'activité physique et de la sédentarité à l'ONAPS sont intervenu lors du second webinaire.

Ce dernier a permis de donner des éléments de définition concernant l'activité physique et sportive (APS), la sédentarité et l'environnement de vie, en présentant des données chiffrées. L'intérêt était aussi de partager des éléments concernant les freins et leviers à la pratique d'APS pour un public précaire et de faire le lien avec les ISS. Mais aussi d'indiquer en quoi l'environnement de vie peut contribuer à renforcer les ISS, en lien avec la pratique d'APS.

L'apport de connaissance a ensuite été suivi de la présentation du « Dispositif Tremplin », un projet d'insertion social et sportif, co-construit avec le service de l'Etat et du Département du Tarn. Ce projet ciblé sur le public en situation de précarité a permis de mettre en avant plusieurs points, liés à la réduction des ISS : mise en avant de l'intérêt de mettre en place un projet multi partenarial pour favoriser la pratique régulière d'APS ; intérêt de s'adapter à son public ; manière de favoriser l'information et l'accès à la pratique d'APS.

Voir ou revoir les autres webinaires en lien :

- Webinaire 1 - « [Apport de connaissances](#) » / [ISS : définition, enjeux, pistes d'actions et liens entre ISS et ESE](#) - 29 juin 2020
- Webinaire 3 - « [Découverte de projet](#) » / [Alimentation durable et solidarité : comment impliquer les citoyens ?](#) - 3 juillet 2020

• Webinaire 4 - « **Découverte de projet** » / **Participation, ancrage territorial et réduction des inégalités : illustration à travers la thématique du logement** - 6 juillet 2020

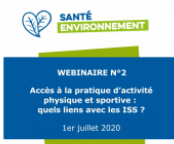

« **Apport de connaissance** » / **Actions collaboratives et s : comment visent-elles à réduire les ISS ?** - 8 juillet 2020

se ISS et ESE :



« analyse ISS et ESE » permet d'accompagner l'analyse de la place des

Ressources pour comprendre et transmettre

inégalités sociales de santé dans des projets d'éducation et de promotion de la santé-environnement. Ce travail a été réalisé dans le cadre des Rencontres Régionales « Inégalités Sociales de Santé et Éducation Santé-Environnement.

[Découvrir la grille ici.](#)

Format :

Vidéo en ligne

Année :

2021

Voir la vidéo

Auteur :

GRAINE Occitanie

<https://vimeo.com/manage/videos/542702003>