MÉDIATHÈQUE

Vers la généralisation d'un urbanisme favorable à la santé ?

Mise à jour de cette page :
29/01/2026

Aménagement du territoire Santé-Environnement

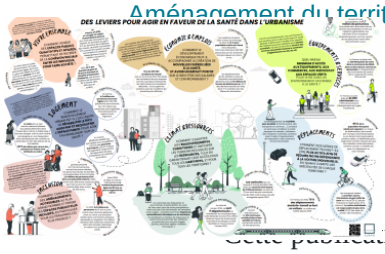

Cette publication présente la notion « d'urbanisme favorable à la santé » et questionne les leviers mobilisables par les acteurs de La Fabrique de la Ville, pour agir localement sur les enjeux de santé globale et environnementale.

Ressources pour comprendre et transmettre

Format :
Infographie

Année :
2024

Editeur :
Agence d'urbanisme de la région nantaise

Consulter l'infographie

https://www.auran.org/illustres/vers-la-generalisation-dun-urbanisme-favorable-…