MÉDIATHÈQUE

Mise à jour de cette page : 29/01/2026

Six infographies sur les enjeux des changements climatiques pour la santé

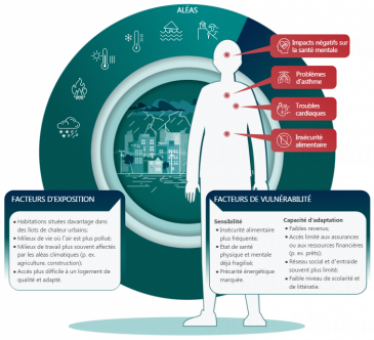

ues

onal de santé publique du Québec propose six infographies pour enjeux de santé découlant des changements climatiques. Elles visent et informer les acteurs locaux et régionaux, aux éléments sanitaires à ur s'adapter équitablement au climat changeant. Les 6 infographies tion sur les populations à risques (personnes à faible revenu, personnes aînées et populations autochtones) et sur certains déterminants de santé (logement, travail, cohésion sociale). [d'après résumé éditeur]

Ressources pour comprendre et transmettre

Format : Infographie

Année : 2024

Editeur : Institut national de santé publique du Québec

Consulter l'infographie

https://www.inspq.qc.ca/nouvelles/six-infographies-sur-les-enjeux-des-changemen…