MÉDIATHÈQUE

Mise à jour de cette page :
29/01/2026

Guide pédagogique : Education à l'environnement et au développement

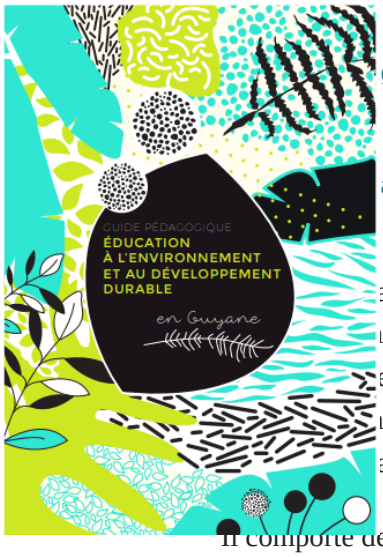

gements climatiques Alimentation et Agriculture Eau Déchets

able

arc amazonien, en collaboration avec le rectorat et l'association
ıe, a édité un guide sur le thème de l'EEDD. Ce guide s'adresse aux
e Guyane**,** pour tous les cycles. Il fournit des outils et des références
ıais également des sources d'inspiration, pour accompagner les
ans leurs projets pédagogiques d'EEDD.

Il comporte deux parties :

- La 1ère partie donne des éléments de définition et de méthode sur l'EEDD
- La 2e partie décline, pour six grands thèmes, les ressources, outils et contacts disponibles en Guyane, en rappelant les éléments de contexte.

Ressources pour comprendre et transmettre

Format :

Année :
2019

Auteur :
GRAINE Guyane

Editeur :
GRAINE Guyane

Consulter le site web

http://graineguyane.org/wp-content/uploads/2019/06/guide_pedagogique_eedd_-_guy…