MÉDIATHÈQUE

Mise à jour de cette page :
29/01/2026

Evolution de la consommation de produits phytosanitaires en usage agricole

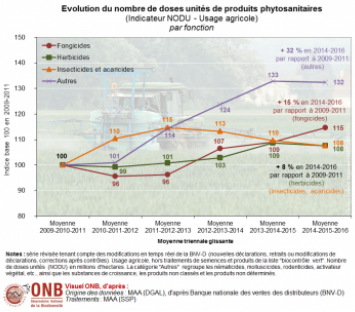

ture

ssier en ligne de l'ONB, il y a eu plus de 12% de produits
s utilisés dans l'agriculture en 2014-2016 par rapport à 2009-2011.

Ressources pour comprendre et transmettre

Consulter les données

http://indicateurs-biodiversite.naturefrance.fr/fr/indicateurs/evolution-de-la-…

Format :
Données-data

Année :
2018

Auteur :
Observatoire national de la biodiversité

Editeur :
Observatoire national de la biodiversité